

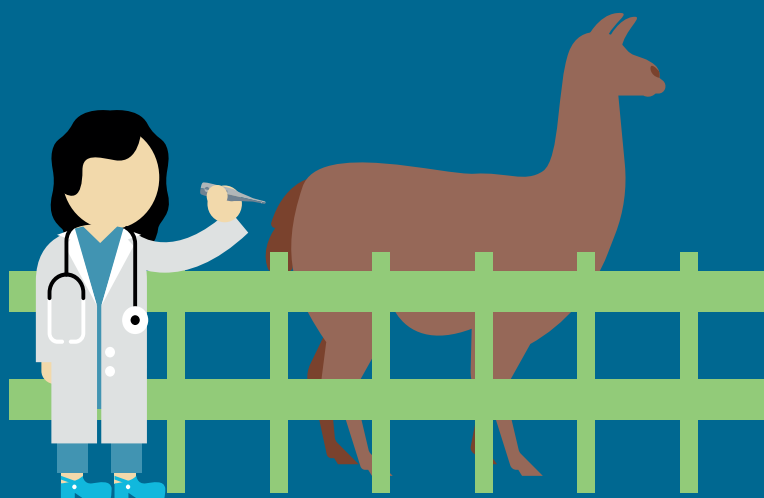

Gjensidige

Alpacka Veterinärvård

Försäkringsvillkor GLB627:1 - Tilläggs villkor



Gäller från 1 januari 2017

Innehåll

8. Vad försäkringen gäller för	3
9. Föreskrifter	3
11. Självrisk och karenstid	3
13. Ersättningsregler	3

Kontakta Gjensidige försäkring

Kundtjänst

Telefon 0771-326 328

Fax 08-753 61 71

E-post: foretag@gjensidige.se

Skador

Telefon 0771-326 326

Fax 08-555 01 871

E-post: lantbruksskador@gjensidige.se

Försäkringsvillkor GLB627:1

Om Gjensidige Försäkring

Gjensidige är ett ledande nordiskt sakförsäkringsbolag som är byggt av kunder, för kunder. Koncernen är noterad på Oslo Börs.

I snart 200 år har vi anställt eldsjälar som arbetar för att säkra kunders liv, hälsa och egendom. Vi har cirka 3 400 medarbetare och erbjuder sakförsäkring i Norge, Danmark, Sverige och Baltikum.

I Norge erbjuds också bank, pension och sparande. Intäkterna 2013 var 21 miljarder NOK och de totala tillgångarna utgjorde 109 miljarder NOK.

Tilläggs villkor

Gäller från 2017-01-01

Med detta försäkringsvillkor görs följande tillägg till villkor GLB626 Djur – Enskild, Alpacka och kameldjur.

De olika avsnittens indelning och numrering har samordnats, vilket innebär att numrering inte alltid är löpande.

Vad försäkringen gäller för

Genom detta tillägg kan du få ersättning för veterinärkostnader när en veterinär besökt gården och behandlat djur på grund av klinisk sjukdom eller olycksfall. Vissa begränsningar finns dock exempelvis förebyggande åtgärder, tandsjukdomar och bettavvikelse, kastration, klapphingstoperation och sterilisering.

Försäkringsomfattningen framgår av försäkringsbrevet.

8 Vad försäkringen gäller för

Veterinärvård och läkemedel

Du kan få ersättning för

- veterinärkostnader som uppkommit under försäkringsperioden när en veterinär undersöker och behandlar ditt djur för en sjukdom eller skada
- kostnader för läkemedel som veterinär ordinerar, utlämnar eller receptföreskriver i samband med undersökning eller behandling av djuret. Läkemedlet ska vara godkänt av Läkemedelsverket för behandling av djurslaget.

Föl vid sidan av sto som är veterinärvårdsförsäkrat, omfattas de första 30 levnadsdagarna av stoets veterinärvårdsförsäkring, såvida enskild försäkring inte tecknats tidigare för fölet. Behandlas både sto och föl, avgår en självrisk för stoet och en självrisk för fölet.

Djuret ska vid besökstillfället visa kliniska symtom på sjukdom eller skada.

Begränsning:

Du får **inte** ersättning för kostnader för:

1. undersökning och behandling av tandsjukdomar och bettavvikelse
2. kastration, klapphingstoperation, sterilisering
3. avelshygieniska skäl, bristande eller upphörd avelsduglighet
4. avlivning, omhändertagande eller kremering
5. inackordering eller uppställning på klinik när det inte är medicinskt motiverat
6. förebyggande vård, till exempel: vaccination, kastration, sintidsbehandling eller dräktighetsundersökning
7. diagnostisk provtagning utan kliniska symtom

8. jouravgifter och motsvarande kostnader om det inte har varit medicinskt motiverat att ge djuret vård under jourtid
9. läkemedel som inte avser behandling av sjukt eller skadat djur
10. alternativbehandling
11. medicinskt foder och andra liknande produkter
12. besiktning, utredning och rådgivning
13. intygsskrivning och administrativa avgifter
14. resor, transporter

9 Föreskrifter

Värden måste, enligt veterinärmedicinsk expertis, vara medicinskt motiverad och i överensstämmelse med vetenskap och beprövad erfarenhet.

11 Självrisk och karenstid

Självrisk

Försäkringen har 150 dagars självriskperioder räknat från och med det första veterinärbesöket.

Självrisken per period är 20 procent av skadekostnaden, minimum 1 800 kronor för varje period.

Karenstider

Försäkringen har en karenstid som är 20 dagar. Karenstiden gäller även vid en förbättring av försäkringskyddet. Vid skador orsakade av trauman till exempel benbrott och förlossningskomplikationer tillämpas ingen karenstid.

13 Ersättningsregler

Du kan få ersättning med upp till 25 000 kronor per försäkringsår.

Försäkringen ersätter kostnaderna för obduktion om Gjensidige begärt att sådan skall utföras.

Gjensidige Försäkring

Postadress:

Gjensidige Försäkring

Box 3031

103 61 Stockholm

Telefon 0771-328 380

Email info@gjensidige.se

En Svensk filial till:

Gjensidige Forsikring ASA, Norge

Postadress:

Postboks 700 Sentrum, 0106 Oslo

Org-nr. 995 568 217